

**Gemeindeversammlungen
Einwohnergemeinde & Ortsbürgergemeinde**

Organigramm

gültig ab 01.05.2024

Gemeinderat *

Geschäftsleitung **

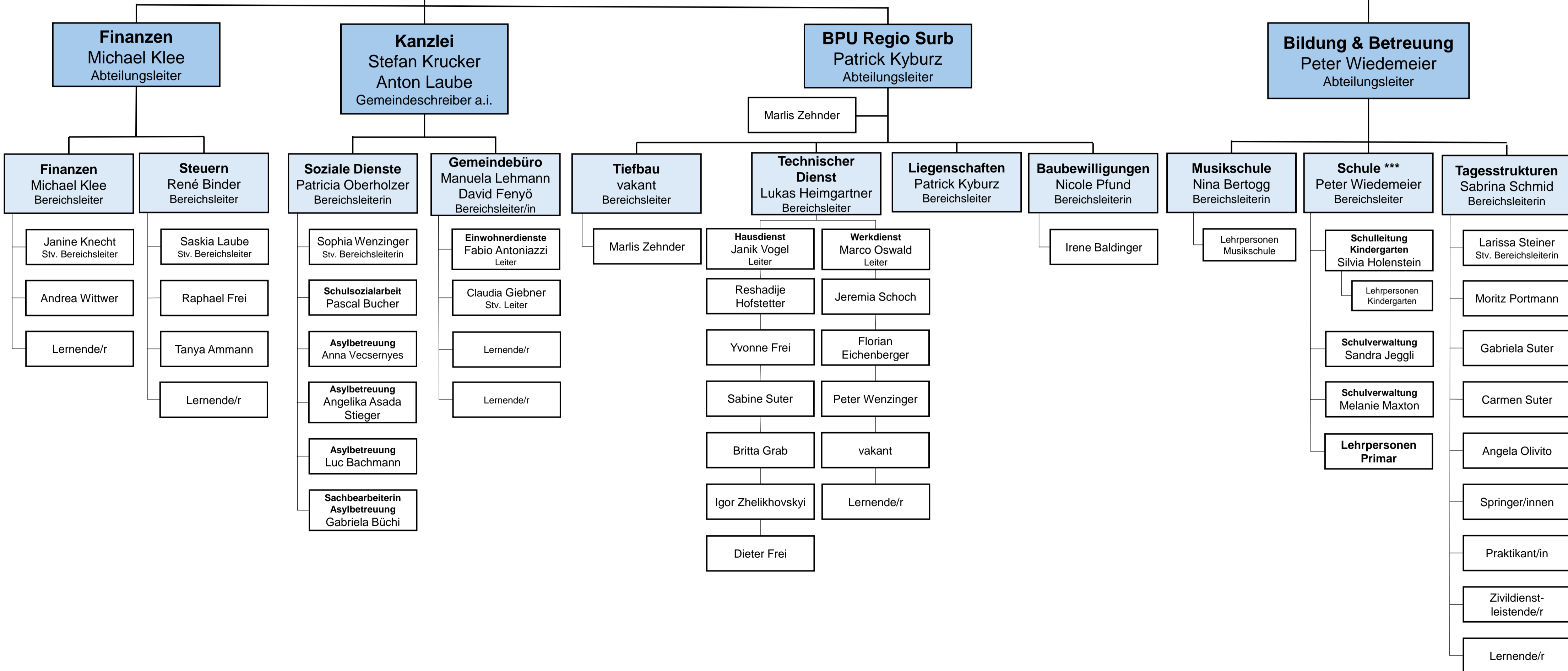

Gemeinderat *

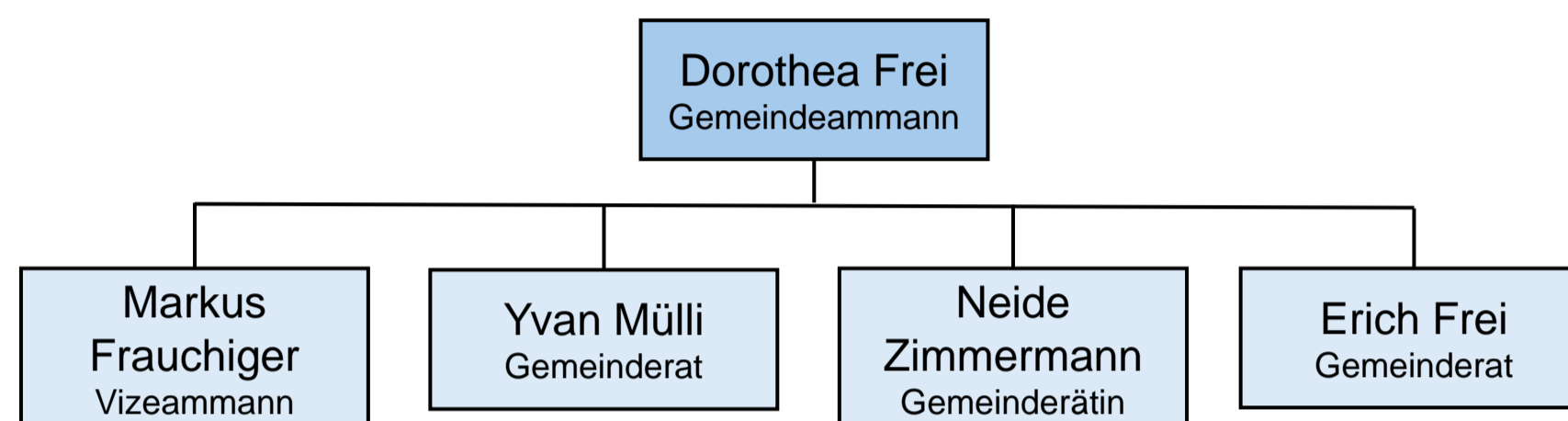

Geschäftsleitung **

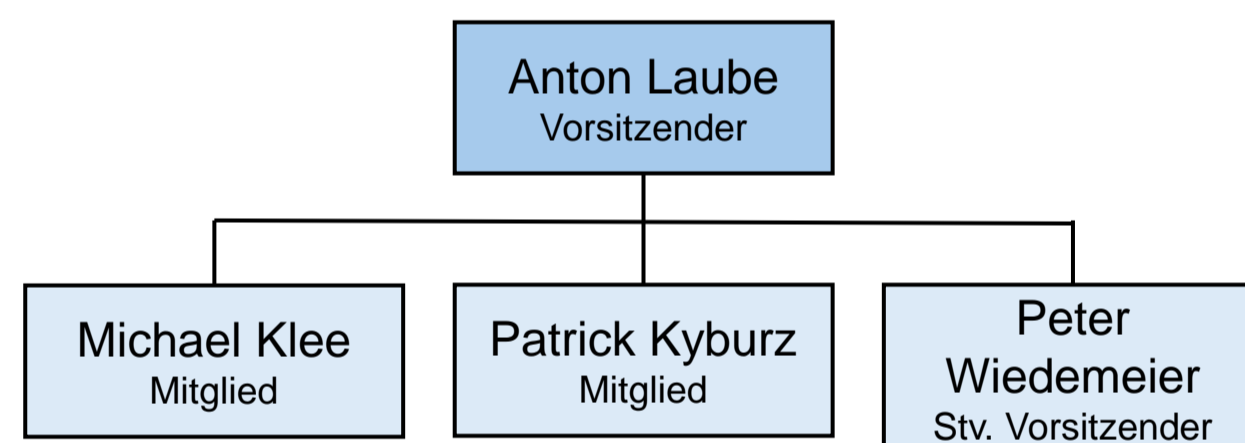

Die Abteilungsleitenden sind dem/der Vorsitzenden der Geschäftsleitung unterstellt.
Der/Die Vorsitzende der Geschäftsleitung ist dem/der Frau Gemeindeammann unterstellt.

Schule ***

Der/Die Schulleiter/in ist gemäss § 71 Abs. 2 Schulgesetz vom 17. März 1981 (Stand 1. Januar 2022), SAR 401.100, dem Gemeinderat unterstellt.