

**Gemeindeversammlungen
Einwohnergemeinde & Ortsbürgergemeinde**

Organigramm

gültig ab 01.05.2024

Gemeinderat *

Geschäftsleitung **

Finanzen

Michael Klee
Abteilungsleiter

Kanzlei

Stefan Krucker
Anton Laube
Gemeindeschreiber a.i.

BPU Regio Surb

Patrick Kyburz
Abteilungsleiter

Bildung & Betreuung

Peter Wiedemeier
Abteilungsleiter

Finanzen

Michael Klee
Bereichsleiter

Steuern

René Binder
Bereichsleiter

Soziale Dienste

Patricia Oberholzer
Bereichsleiterin

Gemeindebüro

Manuela Lehmann
David Fenyö
Bereichsleiter/in

Tiefbau

vakant
Bereichsleiter

Technischer Dienst

Lukas Heimgartner
Bereichsleiter

Liegenschaften

Patrick Kyburz
Bereichsleiter

Baubewilligungen

Nicole Pfund
Bereichsleiterin

Musikschule

Nina Bertogg
Bereichsleiterin

Schule ***

Peter Wiedemeier
Bereichsleiter

Tagesstrukturen

Sabrina Schmid
Bereichsleiterin

Janine Knecht
Stv. Bereichsleiter

Andrea Wittwer

Lernende/r

Saskia Laube
Stv. Bereichsleiter

Raphael Frei

Tanya Ammann

Lernende/r

Sophia Wenzinger
Stv. Bereichsleiterin

Schulsozialarbeit
Pascal Bucher

Asylbetreuung
Anna Vecsernyes

Asylbetreuung
Angelika Asada
Stieger

Asylbetreuung
Luc Bachmann

**Sachbearbeiterin
Asylbetreuung**
Gabriela Büchi

Einwohnerdienste
Fabio Antoniazzi
Leiter

Claudia Giebner
Stv. Leiter

Lernende/r

Lernende/r

Marlis Zehnder

Hausdienst
Janik Vogel
Leiter

Reshadije Hofstetter

Yvonne Frei

Sabine Suter

Britta Grab

Igor Zhelikhovskiy

Dieter Frei

Werkdienst
Marco Oswald
Leiter

Jeremia Schoch

Florian Eichenberger

Peter Wenzinger

vakant

Lernende/r

Irene Baldinger

Lehrpersonen
Musikschule

**Schulleitung
Kindergarten**
Silvia Holenstein

Lehrpersonen
Kindergarten

Schulverwaltung
Sandra Jeggli

Schulverwaltung
Melanie Maxton

**Lehrpersonen
Primar**

Larissa Steiner
Stv. Bereichsleiterin

Moritz Portmann

Gabriela Suter

Carmen Suter

Angela Olivito

Springer/innen

Praktikant/in

Zivildienst-
leistende/r

Lernende/r

Gemeinderat *

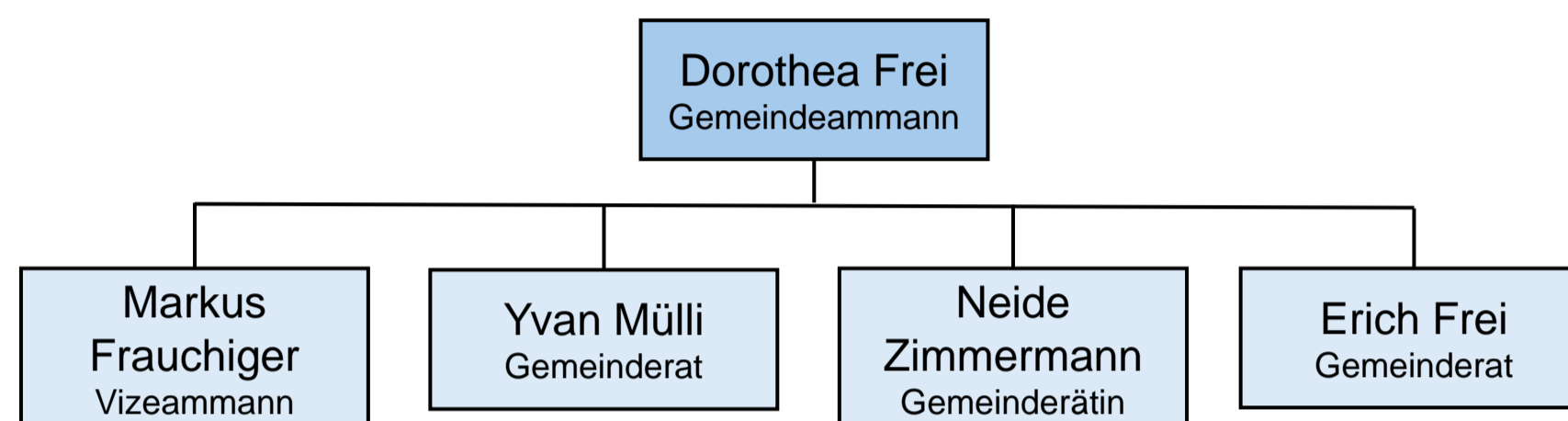

Geschäftsleitung **

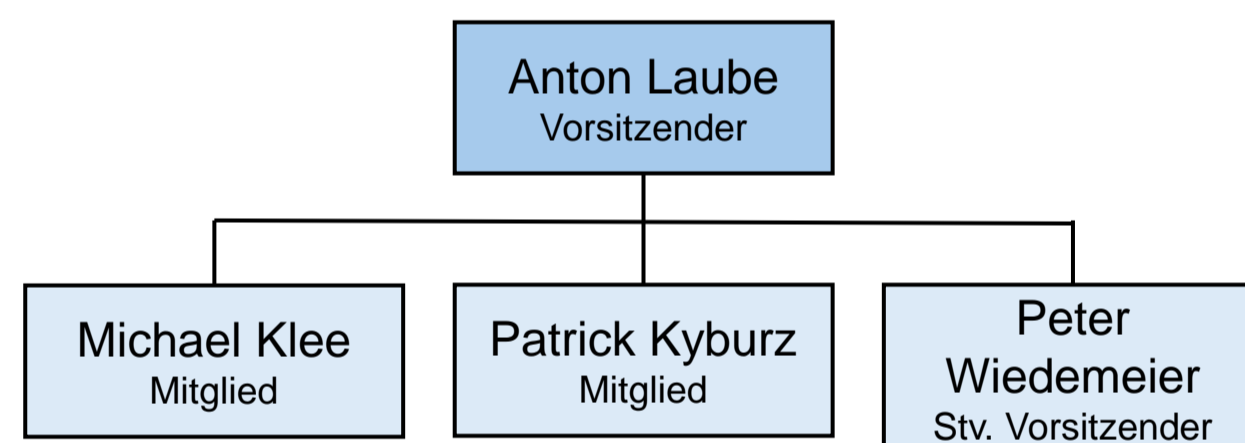

Die Abteilungsleitenden sind dem/der Vorsitzenden der Geschäftsleitung unterstellt.
Der/Die Vorsitzende der Geschäftsleitung ist dem/der Frau Gemeindeammann unterstellt.

Schule ***

Der/Die Schulleiter/in ist gemäss § 71 Abs. 2 Schulgesetz vom 17. März 1981 (Stand 1. Januar 2022), SAR 401.100, dem Gemeinderat unterstellt.